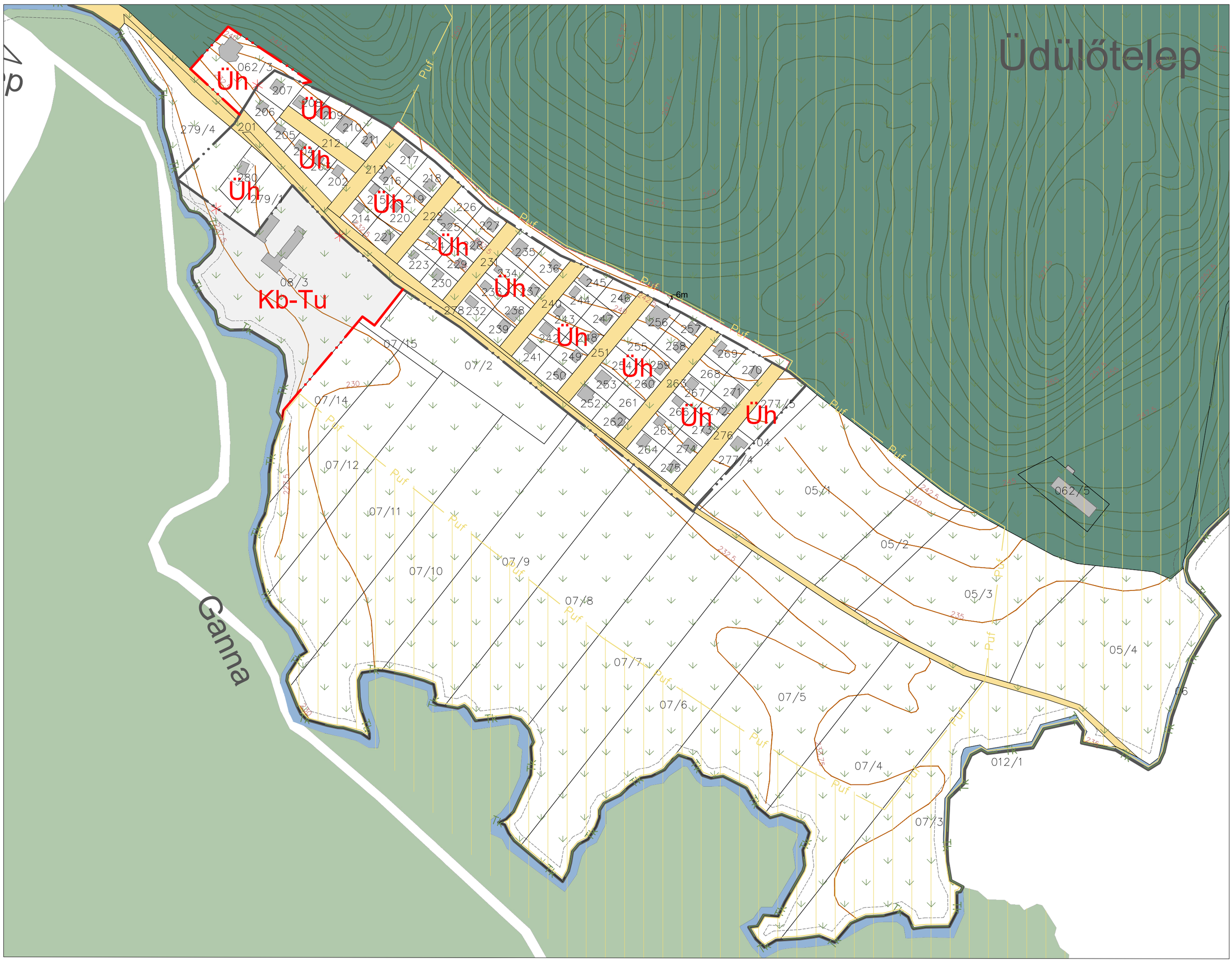

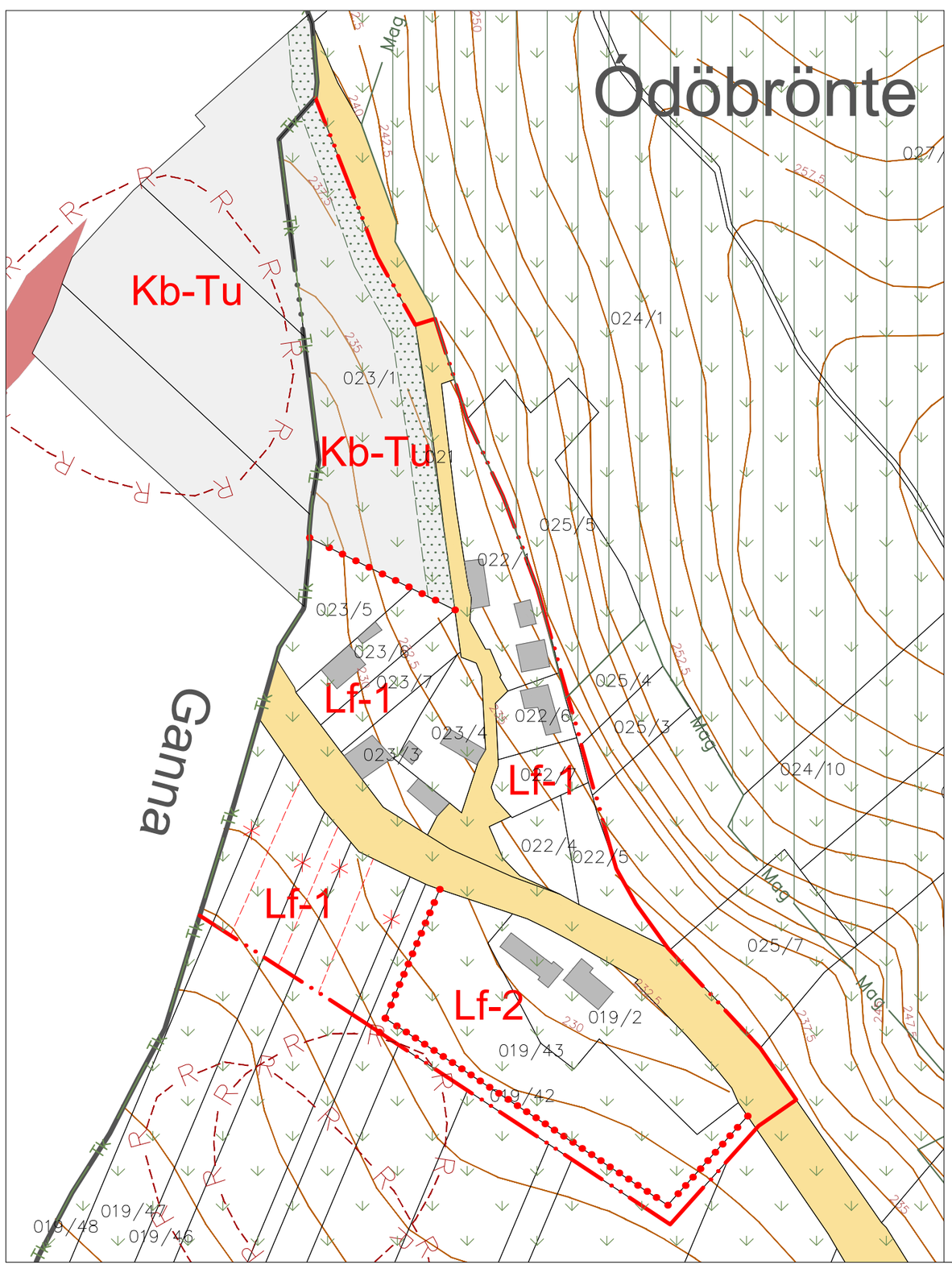

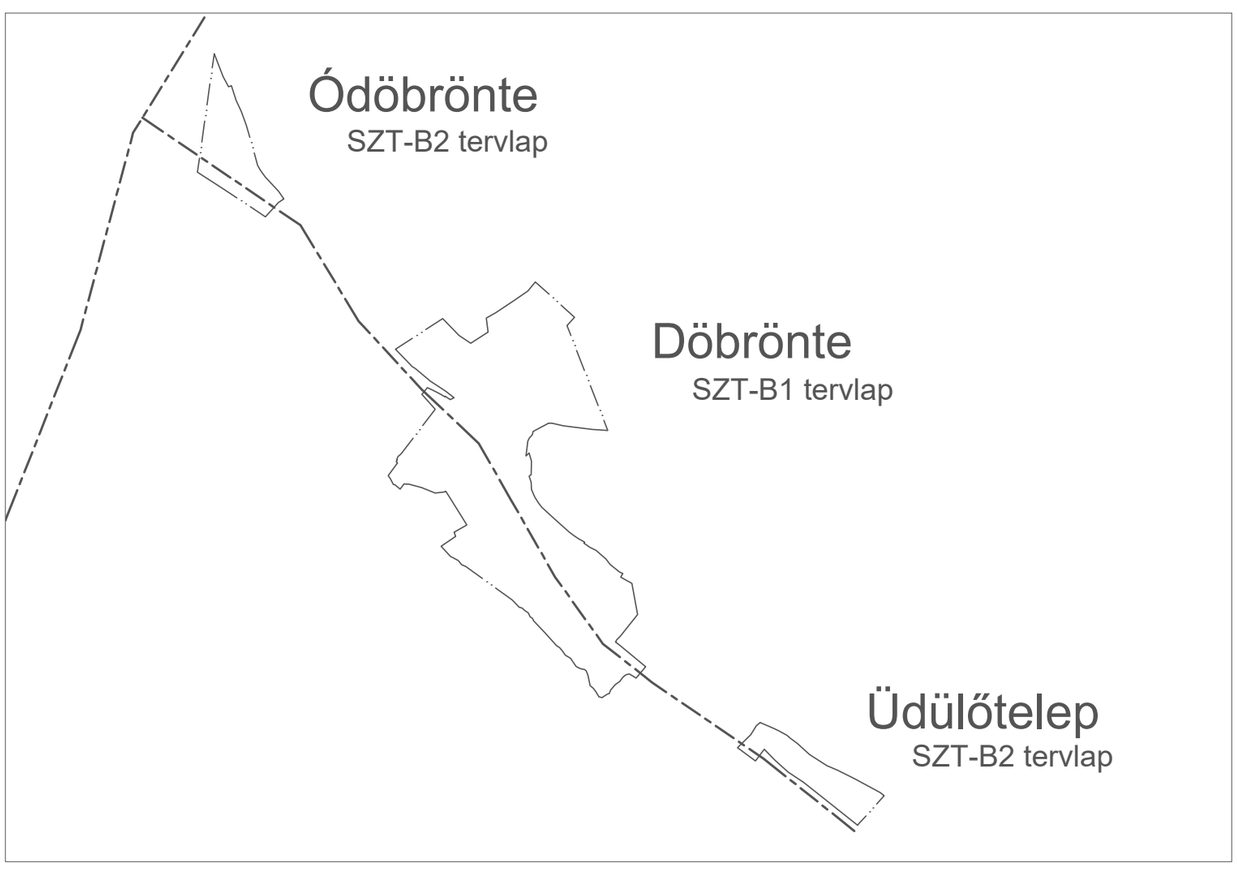

Az alaptérkép a Földhivatal által megküldött alapadatok felhasználásával készült. A szabályozási terv csak a Helyi Építési Szabályzattal együtt érvényes. A településrendezési terv a Pro Arch. Építész Stúdió szellemi terméke.

Megbízó: Döbrönte Község Önkormányzata, 8597 Döbrönte, Fő utca 47.

SZT-B2

Tervező: Pro Arch. Építész Stúdió, 1085 Bp. József krt. 36.
Felelős tervező: R.Takács Eszter, vez. településtervező, É,TT/1 01-2883

Döbrönte
Belterületi szabályozási terv
.../2023. (...) ön. rendelettel jóváhagyva

PRO ARCH
ÉPÍTÉSZ STÚDIÓ BT

Településtervezés:	Tájtervezés:	Közlekedés:	Közmű:
Pro Arch Bt. R.Takács Eszter Leel-Őssy Zsolt	Adorján Anna	Heckenast Judit	KÉSZ Kft. Hanczár Zsoltné Bíró Attila Csima-Takács Judit

2023
M = 1:2000